



**D.E.Ü. MÜHENDİSLİK FAKÜLTESİ
MADEN MÜHENDİSLİĞİ BÖLÜMÜNDE
DÖNER SERMAYE ÇERÇEVESİNDE YAPILAN İŞLER**



- ✎ MADEN ARAMA, ÖN İŞLETME VE İŞLETME PROJELERİ Ara Raporları
- ✎ ÖN İŞLETME VE İŞLETME PROJELERİ
- ✎ Fizibilite Raporları
- ✎ CEVHER VE KÖMÜR HAZIRLAMAYA YÖNELİK TÜM TEMEL ARAŞTIRMALAR
- ✎ CEVHER VE KÖMÜR HAZIRLAMA Tesis Dizaynı
- ✎ Fizibilitede ve Teknolojik çalışmalar ile ilgili
 - ✓ Cevher Mikroskopisi,
 - ✓ X Işınları (Difraksiyon, Spektrometre, Mikroprob)
 - ✓ Kimya,
 - ✓ Maden İşletme,
 - ✓ Kaya Mekaniği,
 - ✓ Mermer Kalite Kontrol,
 - ✓ Cevher Hazırlama,
 - ✓ Cevher Zenginleştirme,
 - ✓ Flotasyon,
 - ✓ Kömür Teknolojisi,
 - ✓ Seramik Teknolojisi,

**LABORATUVARLARINDA HER TÜRLÜ MADEN ANALİZİ VE DENEYLERİ
EN İLERİ TEKNİKLER KULLANILARAK YAPILMAKTADIR.**

*D.E.Ü. Mühendislik Fakültesi Maden Müh. Bölümü 35100 Bornova-İZMİR
Tel: (0 232) 388 78 70 Faks: (0 323) 388 78 70*



**MADEN TETKİK VE ARAMA
GENEL MÜDÜRLÜĞÜ
EGE BÖLGE MÜDÜRLÜĞÜ**

TÜRK MADENCİLİĞİNE DESTEK VERİYOR...

***GELİN GÖRÜŞELİM TALEP VE
SORUNLARINIZA ÇÖZÜM BULALIM***

- **ALT YAPI ÇALIŞMALARINIZDA KAR AMACI GÜTMESİZİN MADENCİNİN YANINDA HİZMETE HAZIRIZ.**
- **EN MODERN CİHAZLARLA GÜVENİLİR LABORATUVAR HİZMETLERİ VERİYORUZ.**
- **TEKNİK VE BİLİMSEL STANDARTLARA UYGUN BİRİM MALİYETİNDE SONDAJ YAPIYORUZ.**
- **58 YILLIK BİLGİ BİRİKİMİMİZİN ÜRÜNÜ OLAN ARAŞTIRMA RAPORLARINI HİZMETİNİZE AÇIYORUZ.**

GELİN GÖRÜŞELİM.

Tel (0312)-287 34 30 Teleks 42040-mta tr Fax (0312)-287 91 88 Adres MTA 06520, ANKARA
(0232)-388 81 81 (0232)-388 49 01 MTA 035042, İZMİR

İZMİR TEMEL SONDAJCILIK



SANAYİ VE TİCARET LİMİTED ŞİRKETİ

- *Temel Sondajları*
 - *Sol Üstü Sondajları*
 - *Su Sondajları*
 - *Maden Sondajları*
 - *Zemin Etüdü*
 - *Jeolojik Etüdler*
 - *Mühendislik Hizmetleri*
 - *Dalgıç Pompa*

Adres: Sakarya caddesi No:1 K.2 D.7 Bornova / İZMİR
Tel: 0 232 388 49 72 Fax: 0 232 388 00 83



- **MERMER VE GRANİT KESİMİNDE KULLANILAN ELMASLI TESTERELER VE KATRAK LAMALARI,**
- **MERMER VE GRANİT İÇİN ELMASLI PROFİL VE SİLİM DİSKLERİ,**
- **BLOK MERMER VE GRANİT ÇIKARTMAK İÇİN ELMAS TEL,**
- **ASFALT, BETON VE FIRIN TUĞLALARI KESMEK İÇİN ELMASLI TESTERELER VE ELMASLI KAROT MATKAPLARI,**
- **PETROL, MADEN VE TEMEL SONDAJLARI İÇİN ELMASLI MATKAPLAR VE DİĞER SONDAJ EKİPMANLARI,**
- **CAM, KRİSTAL VE OPTİK SANAYİNDE KULLANILAN ELMASLI ALETLER.**

SONMAK A.Ş.

Tesviyeci Sokak, 18. Büyük Sanayi, ANKARA 06060
Tel (312) 342 10 60 (10 Hat) Fax (312) 341 78 04

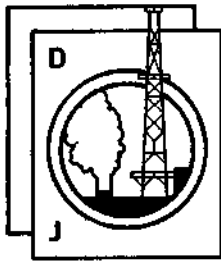

DOĞAN jeotermal

Turizm İnşaat Taahhüt Sanayi ve Ticaret Ltd Şti

REFERANSLARIMIZ

DIKILI
GEDİZ
NEVŞEHİR
KOZAKLI
DENİZLİ
SINDIRGI
ÇİTGÖL
ARMUTLU

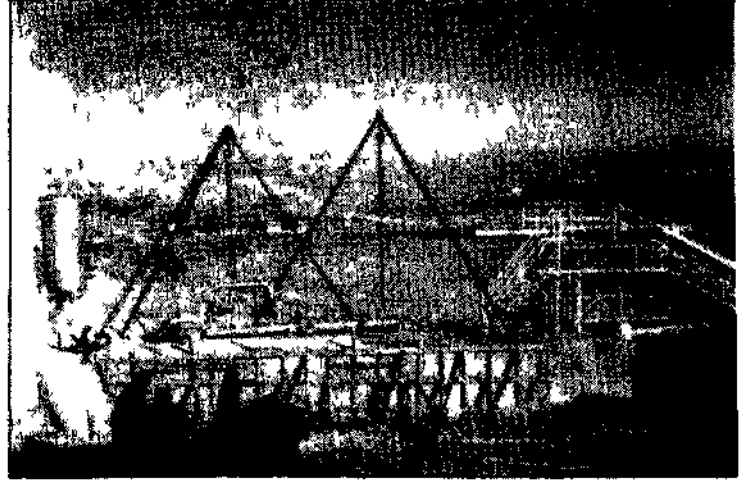

SEPERATÖR BAĞLANTISI-KOZAKLI

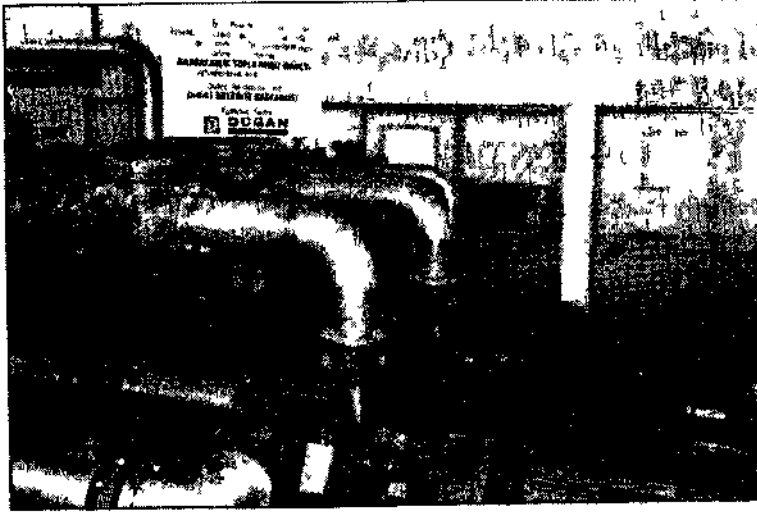

HİZMETLERİMİZ

JEOLOJİ
JEOFİZİK
JEOKİMYA
SONDAJ
KUYU TESTLERİ
SU ŞARTLANDIRMA
REENJEKSİYON
FİZİBİLİTE
PROJE
TERMALİZM
ŞEHİR ISITMASI
SERA ISITMASI
TAAHHÜT
MUŞAVİRLİK

POMPA DAİRESİ-DIKILI

Merkez Şair Nedim Sok 7/3 Çankaya
Tel 0 312 4409365-4387294 Fax 0 312 4409403
Şube Ceyhan Atrf Kansu Cad 165 Balgat
Tel 0 312 2858194-95 Fax 0 312 2858195 ANKARA

TEKNOLOJİ, TECRÜBE ve BİRİKİMİN MÜKEMMEL UYUMU.....

- * 4" - 10" İstenilen tip ve değerinde DALGIÇ POMPALAR
- * Elektrik Panoları ve Otomatik Kontrol Sistemleri
- * WILD Eysel ve Endüstriyel Paket tipi HIDROFORLAR
- * Yatay ve Dikey Tipli Santrifüj Pompaları
- * Atıksu ve Foseptik Pompaları
- * Su Filtreleri ve Su Yumuşatma Cihazları

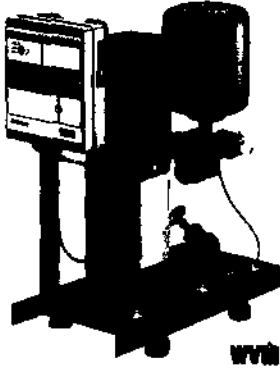

- Su basınç ve miktarının yetersiz olduğu
- Sürekli bol ve basınçlı su ihtiyacı olan,
- Her yerde güvenle kullanabileceğiniz.

Su ile ilgili her türlü problemlerinizin çözümünde;

- * *Projelendirme ve Uygun pompa seçimi*
- * *Malzeme Temini*
- * *Montaj Taahhüt ve Servis işlerinizde hizmetinizdeyiz...*

Setkon

SU - ISI SİSTEMLERİ

Taahhüt San. ve Tic. Ltd. Şti.

1202 Sokak No: 89/C Yenışehir - İzmir

Tel: 449 7034 - 457 5964 Fax: 457 5964 Araç: 0-522-829 1108



- 23 YILLIK JEOTERMAL TECRÜBESİ
- 30000 KONUT EŞDEĞERİ JEOTERMAL MERKEZİ ISITMA
- 92 ADET JEOTERMAL PROJE REFERANSI
- PROJELENDİRİLMİŞ 130.000 KONUT EŞDEĞERİNİN ÜZERİNDE JEOTERMAL ISITMA
- İŞLETMEYE ALDIĞI JEOTERMAL SİSTEMLER ORME JEOTERMAL A.Ş.'NİN 5 YIL TEKNİK VE EKONOMİK İŞLETME GARANTİSİ ALTINDADIR.

ORME JEOTERMAL A.Ş.

TEMİZ HAVA VE UCUZ ISINMA İÇİN YILLARDIR ÇEVRE DOSTU
JEOTERMALİ DEĞERLENDİRMEK VE TÜRKİYE GENELİNDE 150.000
KİŞİYE JEOTERMAL ISITMA VE 24 SAAT TEMİZ SICAK SU HİZMETİ
VERMEKTEN ÖTÜRÜ GURUR DUYAR.

Şehir Bazında;

GÖNEN (9 Yıl*),
SİMAV (4 Yıl*),
KIRŞEHİR (2 Yıl*),
VE
KIZILCAHAMAM (Kasım 1995 itibariyle)

Jeotermal Merkezi Isıtma Sistemleri ve 33
Adet Termal Tesis ve Kaplıca Jeotermal
ile Başarıyla Isıtılmaktadır.

* İşletme süresi

(ŞUBAT 1996)



ORME JEOTERMAL

MÜHENDİSLİK, SANAYİ VE TİCARET A.Ş.

Hoşdere cad. No: 190/8-9, 06550 Çankaya/Ankara

Tel : (312) 440 57 11 (pbx) Fax : (312) 440 57 38